Ausgabe 267 73. Jahrgang Januar 2020

# CCB Zytig

s Clique-Organ vom Central Club Basel

## CCB Jungi Garde

ab Seite 3...

Weekend im Europa-Park, Mässplausch, Intärns und Sujetpräsentation, Fasnachtsplan

## CCB Stammverein

ab Seite 8...

Fasnachtsplan, Kääsplausch, Sujetpräsentation und s Drummeli

## CCB Alti Garde

ab Seite 14...

Herbschtbummel, e Nochruef, Sujetpräsentation, Fasnachtsplan

# Liebi CCB Familie

Do chunnt scho wieder e tolli Usgob vo dr CCB Zytig. I ha mi wahnsinnig drüber gfreut, dass ich s Vorwort zu dere Zytig dörf schriebe. Zerscht emol möcht ich euch allne e super Start ins neue Joor 2020 wünsche. Jetzt gohts nümme lang und denn heissts wieder eimol mehr: «Morgestraich – Vorwärts – Marsch». Uf dass mir alli e super tolls Drummeli, e grandiosi Fasnacht und e legendäre Bummel wärde ha.

Ihr findet in dere Zytig viel Byträg vo unserer tolle Junge Garde. Mir hän e super Joor hinter uns und freue uns jetzt wahnsinnig uf die drey scheenschte Däg.

Im Summer sin mir mit neuer Kommission (wo natürlich au no alti Hase drbi sin 😊) gstartet. D Arbet mit dere üsserscht motivierte Kommission und dä extrem tolle Kids macht eifach wahnsinnig Spass. Ich bi sehr stolz druf, dass ich dörf Obfrau vo sonere tolle Junge Garde si. Ich bi gspannt was für Herusforderige und tolli Events uns im neue Joor erwarte. Jetzt wünsch ich euch aber ganz viel Spass mit dr zweite Usgoob vo dr neue CCB Zytig.

E liebe Gruess - Fabienne

**Impressum**
Redaktion: Conny Tannast, Markus Grau
Email: redaktion@ccb1911.ch

**Redaktionsschluss näggschti Ussgoob**
25.März 2020

**Drugg**
Druckerei Dietrich AG, 4057 Basel
Auflage: 290 Stück / Naturpapier FSC

**Adräss-Änderige**
Andi Künstle, andy.kuenstle@bluewin.ch

**E Dangg an unseri Inseränte**
Druckerei Dietrich, Fahrschule Birseck, Hotel Basel, Jäggi AG, Architektur Linus Marti, Neth AG, Restaurant Grace, Selmoni, Unternährer AG, Werner Lischer

# Weekend im Europa-Park

Alli do? Guet, denn könne mr abfahre! S' isch Samstig am Morge am 8i. Alli sehr müed, aber d' Vorfreud uf dr Europapark isch gross. Nachdäm alli iigstiege sin, isch d' Reis mit em Car nach Rust losgange…

Jetzt! Ändlich seht me d' Bahne am Horizont! Leider isch aber s' Wätter nid so guet, dorum heisst's: Rägesache aazieh und Gepäck uslade. Denn het's zerscht emol e feins Zmorge, mit Gipfeli und Orangesaft uf em Parkplatz, gä. Nochhär simmer ändlich in Park. Natürlich dörf es Gruppefoti nie fähle.
Also: Zerscht no e Fotitermin!

Denn hämmer uns in Gruppe ufteilt und sin im Räge loszooge. Trotz em schlächte Wätter simmer nid die einzige im Park gsi und das het zu lange Wartezyte gfüehrt. Uf Wasserbahne het keine Lust gha, zwar wär dört d' Wartezyt numme 5 Minute gsi… und so sin mr halt in d' Reihe gstande, Bahn für Bahn. Zum Zmittag hämmer uns wieder troffe und es het e usgwoges Lunchpäckli mit Dessert gä! Mmmmh!

Am Nomittag simmer wieder in de Gruppe witer zooge… Uf s' Znacht hän mir unseri Tipizält usserhalb vom Park bezooge und sin aschliessend im Haupthus feini Burger go ässe. Erschöpft und bi immer no schlächtem Wätter, sin mr schliesslig alli in unseri Zält gläge und hän dr Oobe bi Gspröch usklinge loo.

Am nächste Morge simmer früeh gweckt worde und es het e super Zmorge-Buffet gä. Nochhär isch packe aagseit gsi und natürlich sin mr nomol in Park gange. Hüt isch s' Wätter zum Glück e bitz besser gsi, aber es het immer no Tonne vo Lüt gha. Also het's wieder gheisse: Aastoh…

Zum Zmittag hämmer uns zum Pizzaässe troffe. Dr Pizzaverkäufer het grossi Auge gmacht, wo mr ihm gseit hän, wieviel Stück mr gärn hätte. Denn isch's uf die letzte Bahne gange, will am 5i isch unsere Car wieder in Rust abgfahre. Erschöpft, aber glücklich simmer am halb 7ni in Basel aacho.

Trotz em schlächte Wätter und de viele Lüt isch es e super Weekend gsi und mr häns sehr gnosse.

E ganz grosses DANKSCHÖÖN an alli Organisatore und Betreuer, wo dä Usflug möglich gmacht hän!

Aline

# Herbschtmäss-Bummel

Näbscht viele andere Events ghört bi dr Junge Garde zum Bispil dr alljöhrlichi Mässplausch zum Programm. Immer am zweite Donnschtig vo dr Herbschtmäss trifft sich die Jungi Garde ufem Münschterplatz, zum gmeinsam e schöne Obe an dr Mäss z verbringe.

Botschauteli sin immer e grosses Highlight und eso isch au dr Mäss-Obe 2019 mit däm Fahrgschäft eröffnet worde. Witer goohts mit verschiidene Optione – Kettekarussell, Spiegelkabinett, Rutschbahn, Snow Dream oder sogar e Ortswächsel ufe Barfi... es ligt alles din! Aber au nach all däm, isch dr Obe noni fertig. Es goht nämlig no in Cliquekäller zumene feine Hotdog und dr gspannt erwartete Sujetpräsentation.

S Sujet isch au das Johr wider zäme mit de Kids usgarbeitet worde. Und es wird super! Dodrfür isch d Tanja grad mit allne hälfende Händ am Gas geh!

Alex

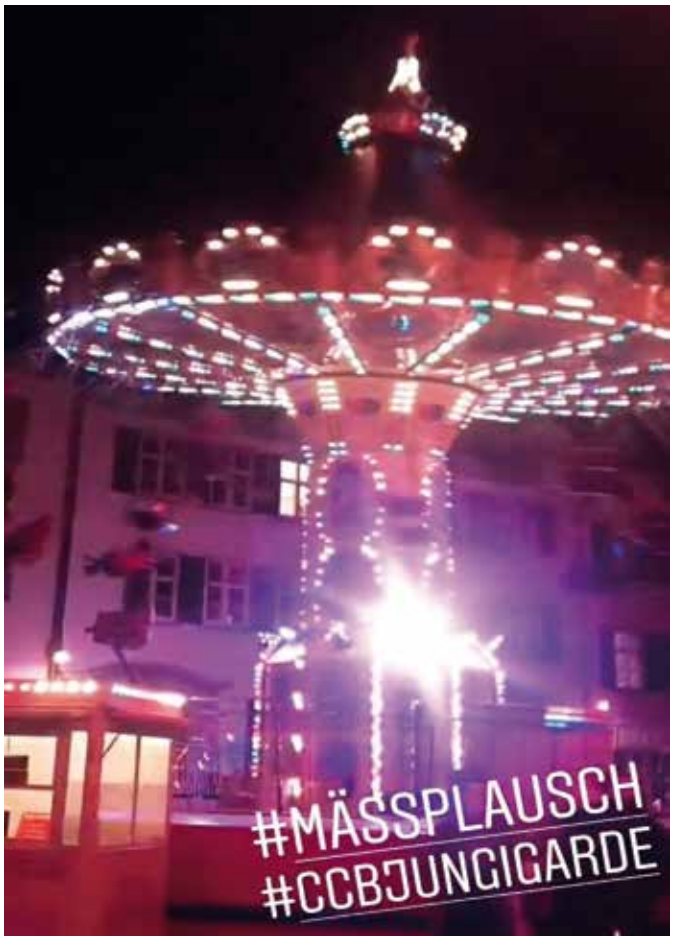


Wir bieten Elektrotechnik
in Ihrer ganzen Bandbreite

Selmoni bietet die gesamte Bandbreite der Elektrotechnik an, weil auf jedem einzelnen Gebiet Experten ihr Fachwissen, ihre Erfahrung und ihren Weitblick einsetzen – von Energie über Beleuchtungstechnik, Automation bis zur Kommunikation.

www.selmoni.ch

Selmoni
Selmoni

St. Alban-Vorstadt 106
4002 Basel
Telefon: +41 (0)61 287 44 20
E-Mail: info@selmoni.ch

# Atelier und Sujetpräsentation

Am 30. November begannen wir mit dem Atelierbetrieb. Die jungen Helfer kamen sehr fleissig und wir kleisterten und hatten Spass beim Larven kaschieren. Als die ersten Larven ihre endgültige Form gefunden hatten, mussten sie noch weiss grundiert werden, damit sie bemalt werden können.

Ende Januar werden die Larven jedem Jungardisten angepasst und bekommen eine angemessene Haarpracht und verschiedene Mützen und Hüte, bevor sie an der Fasnacht gebührend präsentiert werden.

Ich freue mich riesig, diesen Zug an der Fasnacht bestaunen zu dürfen und bedanke mich nochmals ganz herzlich für die tolle Arbeit, die Ihr geleistet habt.

Tanja

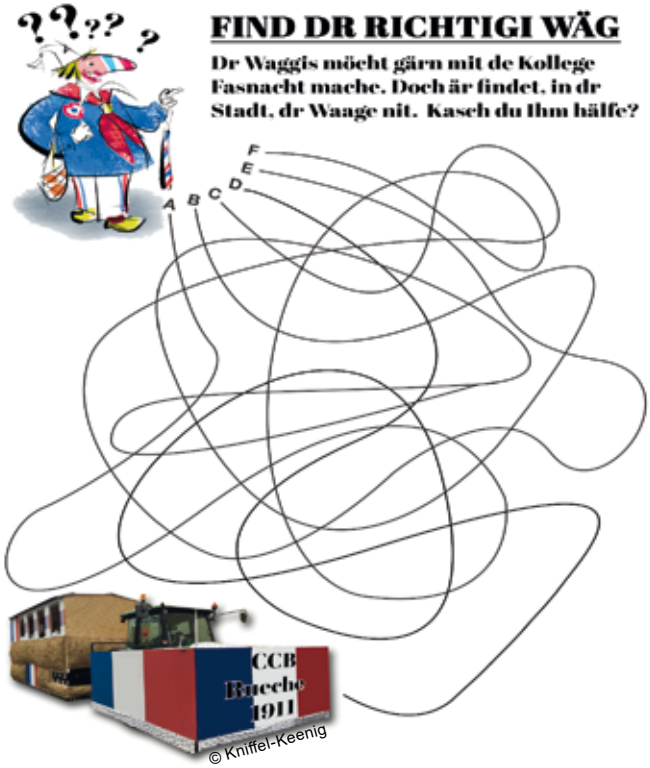

# Intärns und Plauschoobe

Am 23. Novämber isch es widr sowit gsi und s Intärne isch vor de Türe gstande. Mir hän uns alli am zwei im Restaurant Jägerstübli in Allschwil troffe. Es wird drummlet und pfyffe. D Nervosität isch immer meh gstiege…und denn isch au scho gli d Alexandra cho mit de Startnummere, wo mir hän dörffe zieh. Am drei isches denn sowit gsi! D Startnummere eins isch gstartet.

Aagfange händ d Binggis und denn sind d Jungardischte und d Jungardischtinne drah cho. D Jury vo de Pfyffer sin das Joor d Fabienne und Gaby gsi und bi de Tamboure hän die Ufgob de Tim und de Sandro übernoh. An däre Stell no e härzliche Dank an die vier! Nochdem denn alli einzeln uf dr Bühni gstande sind, hän mir no es paar Gruppe us dr Junge Garde dörfe zuelose. Wo das denn au verbi gsi isch, legt sich d Nervosität bi alle e chli, aber trotzdem sin alli Kinder wie wild überall umetobt und sind e bitz überdreit gsi, so ischs keinem langwilig worde.

Denn hets au scho gli e feine Apéro gäh. Noch dem alli aber richtig Hunger becho händ, isch alles parat gmacht worde fürs Znachtässe. Zerscht hets e Salat odr e Suppe gäh und denn isch au scho de Hauptgang serviert worde. Für d Kinder hets e feins Schnitzel mit Pommes Frites gäh, für die Erwachsene e Cordon Bleu, ebefalls mit Pommes Frites. Und au d Vegetarier sin nid z kurz koh, für sie hetts Spaghetti Rustico gäh.

Noch däm alles ufgässe worde isch, sind d Räng verchündet worde. Zerst sin die erste Räng vo der Pfyfferkönigin und em Tambourkönig bi de Binngis ufgruefe worde. Das sin diesjoor bi de Pfyffer d **Emily** und bi de Tamboure dr **Luca**. Aschliessend sin jewils bi de Jungardischte/inne die erste drei Dambuure und die erste drei Pfyffer gnennt worde. Dr Prys vom Tambourkönig het das Joor de **Florian** dörfe entgegenäh. Bi de Pfyffer han **ich** das Joor d Ehr gha dr Prys hei z näh. Nach dr Rangverkündigung isch es denn mit unserem super Obe-Programm los gange - wo mir vo dr Junge Garde hän dörfe gniesse! D Binggis hän verschiedeni Märsch gspielt und au mir vom Spiil hän no Piccolo gspielt und drummlet. E Tambouregruppe us em Stamm het «d Fastewäie» für uns gspielt und au die Alti Garde het en Bitrag für uns vorbereitet gha. So sin mir durch de Obe gfüehrt worde und hän dr Tag als CCB-Familie gnosse.

Zum Schluss hän mir no ganz bsundere Gäscht dörfe zuelose. Nämlich de Rhine River Rebels. Uf amerikanische Piccolos und Drummle hän si gspielt. Mit däm letschte sehr schöne Biitrag isch denn unsere Obe usklunge und alli sin langsam hei gange. Es isch e wunderschöne Obe gsi! Mir hän vili Biiträg dörfe gniesse und uns durch de Obe füehre loh! E grosses «Dangge» an alli wo mitgholfe hän oder uf dr Bühni gstande sind und alli andere Gäst wo an dem Obe cho sind!

Alexandra Kaiser

# Fasnachts-Plan 2020 - Jungi Garde

**Sonntag 1. Meerz 2020 - Ladärne-Apéro und -Yypfyffe**

17:45 **Besammlung beim „kleinen Klingental“.** PfeiferInnen, Piccolo nicht vergessen.
Wir bewundern die Laternen zusammen mit dem Stammverein und der Alten Garde bei einem Apèro.
Dort wird auch die Plakettenprovision vom Kassier ausbezahlt.
18:30 Wir pfeifen die Laterne gemeinsam mit dem Stamm und der Alten Garde über die Mittlere Rheinbrücke vor das Hotel Basel.
ca. 19:15 Offizieller Schluss beim Brunnen auf dem Rümelinsplatz.

**Montag 2. Meerz 2020 - Morgestraich**

03:30 **Besammlung beim Brunnen auf dem Rümelinsplatz. Nicht im Zugskostüm!**
04:00 Morgestraich Vorwärts Marsch.
Wir marschieren mit dem Stamm und der Alten Garde über den Rümelinsplatz, durch die Falknerstrasse in die Streitgasse.
ca. 04:30 Halt in der Streitgasse. Dann machen wir nochmals eine Runde mit dem Stamm und der Alten Garde.
ca. 06:30 **Offizieller Schluss vor dem CCB Keller auf der Lyss.**

**Montag 2. Meerz 2020 - Cortège**

13:50 **Besammlung im Zugskostüm vor dem Globus in der Eisengasse.**
14:10 Abmarsch Richtung Mittlere Rheinbrücke / Kleinbasel.
ca. 14:45 1. Halt vor Restaurant Rheinfelderhof.
ca. 16:15 2. Halt beim Riehentorstübli .
ca. 17:15 3. Halt Freie Strasse.
17:45 Abmarsch und Gässle durch die Innerstadt.
18:30 Nachtessen im CCB Keller.
19:45 Abmarsch beim CCB Keller zum Gässle.
ca. 22:30 Offizieller Schluss beim Brunnen auf dem Rümelinsplatz.

**Dienstag, 3. Meerz 2020 - Zystigszügli**
für alle Tambouren/innen, Pfeifer/innen, Vorträbler/innen, Eltern und Geschwister.
Es sind alle herzlich eingeladen.

14:15 **Besammlung vor dem Restaurant Storchen, Schifflände.**
14:30 Abmarsch Richtung Rosshof.
ca. 15:45 Abmarsch vom Rosshof Richtung Münsterplatz.
ca. 17:00 Abmarsch vor Haupteingang Münster Richtung Hotel Basel.
ca. 17:45 Schluss vor dem Hotel Basel.

**Mittwoch, 4. Meerz 2020 - Cortège**

13:10 **Besammlung Ende Wettsteinbrücke im Kleinbasel**
13:30 Abmarsch vor dem Stammverein Richtung Messe Basel.
ca. 14:00 1. Halt Ecke Clarastrasse / Hammerstrasse.
ca. 15:00 2. Halt Kaserne.
16:15 CCB-Apéro beim Brunnen auf dem Rümelins-Platz. Allen CCBlerinnen und CCBlern - inkl. Eltern der Jungen Garde und Passivmitgliedern - wird hier ein Apéro offeriert.
Wir marschieren unmittelbar vor dem Stammverein und der Alten Garde weiter
ca. 17:30 4. Halt in der Sternengasse.
18:00 Abmarsch durch die Freie Strasse – Marktplatz.
18:30 Nachtessen im CCB Keller.
19:45 Abmarsch beim CCB Keller zum Gässle.
21:00 Treffen mit dem Stamm und der Alten Garde vor der Barfüsserkirche zum gemeinsamen CCB-Monstermarsch.
21:15 CCB-Monster-Marsch durch die Freie Strasse – Marktplatz – Schifflände.
ca. 22:00 Gemeinsamer Halt mit dem Stammverein vor dem Hotel 3 König. Der Stamm geht mit euch etwas trinken. Ihr werdet eingeladen!
ca. 23:00 Abmarsch **(Ansage Tambourmajor Stamm beachten!)**. Wir freuen uns auf viele Eltern, die hinterherlaufen.
ca. 23 30 Letzter Halt mit dem Stamm oben am Spalenberg.
24:00 **Offizieller Schluss beim Brunnen auf dem Rümelinsplatz.**

**Allne Junggardischtinne und Junggardischte e scheeni Fasnacht!**

# Fasnachts-Plan 2020 - Stammverein

**Sonntag 1. März 2020 - Ladärne-Apéro und -Yypfyffe**

ab 17.45 Wir bewundern das Werk von Tobias Scheuring und die der Jungen Garde und Alten Garde. **Laternen-Apéro im Kleinen Klingental.**
ca. 18.30 Marschieren wir mit der Jungen und Alten Garde über die Mittlere Brücke ins Grossbasel.
ca 19.30 **Abtreten vor dem Hotel Basel** – anschliessend gemütliches **Abendessen im CCB-Keller. Achtung: Anmeldung ERFORDERLICH**…(Es gibt was Feines...).

**Montag 2. März 2020 - Morgestraich**

ab 02.30 Die Brasserie Steiger im **Hotel Basel** ist geöffnet. Bitte Hoteleingang benutzen!
04.00 **„Achtung: Morgestraich, vorwärts, Maarsch!“**
Abmarsch von der Münzgasse (beim Brunnen am Rümelinsplatz) Richtung Barfi. Die ersten beiden Runden wollen wir gemeinsam mit unserer Alten und Jungen Garde so richtig geniessen. Wir drehen, wenn wir nicht im Stau stecken bleiben, eine Zusatzrunde von der Streitgasse über die Freie Strasse / Pfluggasse / Weisse Gasse in die **Streitgasse. Ca. 04.30 Uhr**: 1. Halt. Wir gässeln und geniessen den Morgestraich. Morgenessen in den Pausen individuell.
07.00 Morgenessen auf dem Münsterplatz, eingeladen von den Jubilaren. Weiterer Verlauf nach Ansage.

**Montag 2. März 2020 - Cortège**

13.45 **Treffpunkt** zum Cortège **Eisengasse / Ecke Marktplatz** (vor Globus unter Galerie). Da wir gleich zu Beginn das erste Comité passieren werden - bitte pünktlich erscheinen!
14.10 **pünktlicher Abmarsch** Richtung Mittlere Brücke (**innere Route, beim Punkt 82**)
ca. 14.45 1. Halt vor Restaurant **Rheinfelderhof**.
ca. 16.15 2. Halt **Riehentorstübli**
ca. 17.15 3. Halt **Freie Strasse**
ca. 18.10 Eintreffen im **Restaurant Grace zum Nachtessen**. Um Punkt **19.00 Uhr** wird serviert.
ca. 20.15 pünktlicher Abmarsch vor dem Restaurant Grace in der Elisabethenstrasse. Wir gässeln mit der Laterne nach Angaben des Zugschefs und geben spätestens um 24.00 Uhr die Laterne auf dem Münsterplatz ab.
02.00 Offizieller **Schluss** vor dem **Hotel Basel**.

**Dienstag, 3. März 2020 - CCB-Kinderziigli**

14.15 **CCB-Kinderziigli und allergattig Lyt. Besammlung vor dem Parkhaus Storchen (Kiosk).**
14.30 Abmarsch Richtung Rosshof.
ca. 15.45 Abmarsch vom Rosshof Richtung Münsterplatz.
ca. 17.00 Abmarsch vor Haupteingang Münster Richtung Hotel Basel.
ca. 17.45 **Schluss vor dem Hotel Basel.**

**Mittwoch, 4. März 2020 - Cortège**

13.10 **Treffpunkt** am **Ende** der **Wettsteinbrücke** im Kleinbasel. Bitte pünktlich erscheinen!
13.30 **pünktlicher Abmarsch** Richtung Kleinbasel (**äussere Route, beim Punkt Nr. 39**).
ca. 14.00 1. Halt **Ecke Clarastrasse / Hammerstrasse**
ca. 15.00 2. Halt **Webergasse**
ca. 16.15 3. Halt **beim Brunnen** auf dem **Rümelinsplatz** (beim Hotel Basel) - **CCB-Apéro** für die Eltern der Jungen Garde, Aktiven und Passiven des Stammvereins und der Alten Garde.
ca. 16.45 **Der Stammverein bedankt sich mit einem Ständeli**, bevor es weiter geht.
ca. 17.15 evtl. 4. Halt in der Stänzlergasse (Rest. Tibits).
ca. 18.10 Eintreffen im **Restaurant Grace** zum **Nachtessen**. Um Punkt **19.00 Uhr** wird serviert.
20.30 Abmarsch vor dem Restaurant Grace **Richtung Barfüsserkirche**. Wir treffen die Alte Garde und die Junge Garde bei der **Barfüsserkirche**.
21.15 **Abmarsch (Barfüsserkirche) des ganzen CCB** (Stamm, Alte Garde und Junge Garde) Richtung Freie Strasse – Marktplatz.
ca. 22.00 Halt vor dem **Hotel Drei König**. **Göttihalt**: Der Stamm ladet die Jüngsten zu einem Umtrunk ein, die Alte Garde ist ebenfalls mit von der Partie – so hat man Gelegenheit, diesen vielleicht sogar mit seinem Enkel zu verbringen... oder Sohn... oder Götti... oder....
ca. 23.00 Der Stamm und die Junge Garde laufen zusammen noch eine Runde weiter – ins Ungewisse... (Eltern, die ihre Sprösslinge begleiten wollen, sind eingeladen, die „Nachhut“ zu bilden...) Anschliessend: Der Stamm gässelt weiter nach Angaben des Zugchefs.
04.00 **Ändstraich oben am Spalenberg.**
**Anschliessend Frühstück** im **Hotel Basel im „Lisettli-Stübli“** – **Achtung: Anmeldung ERFORDERLICH!!** (Es gibt ein leckeres MEGA-Frühstück für CHF 27.00)

**Y winsch allne e heerligi Fasnacht 2020! - Eure Obmaa Christian**

# Kääsplausch

Aagfange hetts mit Fondue-Rüehre in dr Kuchi, kurz bevor alli andere koo sinn (usser dr Sandro, dä isch - wie immer - scho mindeschtens ai Daag friehner am Dekoriere, Plane, Yykaufe und Vorbereite gsi...).

16 Portione bruuche: Wysse, Kirsch, Maizena, Knoblauch, Pfäffer und no bitz Kääs. Mängmol meh, mängmol weniger (das heisst denn Wyy-Suppe mit Kääs).

E gmietlige Oobe im CCB-Käller, als Joores-Ussklang, fünf Daag vor Wiehnachte!

Lischer
ALLROUND-MARKETING

Marketing-und Werbekonzepte
Schreibarbeiten, Steuern und Buchhaltungen
Luftbilder + Fotoarbeiten
Verkauf + Verwaltung von Immobilien

**Fragen Sie uns ALLES, wir sind für Sie da!**

**www.lischer.ch**
Phone +41(0)61 483 17 29
info@lischer.ch

fahrschule birseck

**Handschaltung und Automat**

**Theoriecenter**
Hauptstrasse 61
4153 Reinach

**Oliver Rosenberg**
Fahrlehrer mit eidg. Fachausweis
Driving Instructor

**Tel. 076 387 21 41**

# Sujetpräsentation 2020

Mer sin alli gspannt gsi, wo mer ys vorem Rossstall in dr Kasärne troffe hän. Glüglicherwyys isch d Türe bald uffgange, die froschtige Temperature sin mer ys noni gwohnt.

Als erschts het dr Gschäftsfüehrer Thomas Keller uns begrüesst, e paar Infos zur Kasärne gäh und e Tombola gmacht. Einigi vo uns hän dörfe am Glüggsrad dräie, die Meischte sin als glügglichi Gwünner vo Bier, Buech oder T-Shirt ab dr Bühni ko.

Aber jetz hän si uns nüm länger uf d Foltere gspannt. Dr Cheese het kurz und bündig begrüesst und isch schnäll zu unserem neue Sujet ko:

**Tattoo Parade.**

Jetz isch ys au klar worde, wurum d Sujetpräsentation genau an däm Ort stattgfunde het. Aber! Mit däm Tattoo in dr Kasärne het unser Sujet eher weniger z tue. Es goht um dr Kult rund um d Kunscht ufem Körper. Spannend wärs an däre Stell no gsi, emol z froge, wär usem CCB eigentlich sone Tattoo het...

Kurz drufabe isch denn e super Modeshow losgange. Dr buuchfreyi Pierrot, e Harlekin ohni Hose, Waggis mit Muskelshirt und Gloon oben ohne hän ihri wunderbare Tätowierige zur Schau gstellt. Sälbverständlich hän alli Motiv drey ganz wichtigi Buechstabe irgendwo versteckt: **CCB.**

Doch wär dörf jetz weli Figur syy? Au für das gits e Lösig: Lösli! Mit e bizeli abtüschle sin denn am Schluss glaub alli zfriede gsi. S Usmässe hän denn usgwählti Talänt usem CCB übernoh und si hän sich vorem Aasturm kuum könne rette. Zum Glück hets vo allne Figure super Prototype ka, so dass me sich het könne abwächsle. Und die erste Tattoo-Shirts, wo mir wärde drunter traage, sin jetz au scho schöön mit CCB-Duft parfümiert.

## S`Groosse CCB Wörter sueche

Findisch du alli Wörter?!?! Wörter findisch vo Links nach Rächts und vo Obe nach Unde.

| | | | | | | | | | | | | | | |
|---|---|---|---|---|---|---|---|---|---|---|---|---|---|---|
| X | P | R | Q | J | E | G | M | D | L | C | E | Q | R | S |
| X | L | A | D | A | E | R | N | E | E | R | L | H | U | U |
| D | R | E | P | I | C | C | O | L | O | H | H | T | B | Y |
| K | U | P | P | J | O | W | I | W | A | G | G | I | S | D |
| T | H | P | I | N | F | M | P | P | W | A | K | J | T | G |
| J | K | L | N | Z | D | K | F | M | J | T | A | G | S | W |
| E | G | I | V | E | R | E | I | C | K | W | M | M | W | Z |
| D | A | M | B | O | U | R | F | R | B | H | S | U | Y | M |
| X | L | R | C | M | M | Y | F | D | A | L | T | E | N | F |
| P | V | R | U | H | M | R | E | I | F | F | E | L | E | Z |
| B | J | O | S | E | L | T | R | U | W | B | W | I | U | F |
| A | Z | W | S | U | E | X | E | P | U | D | N | R | O | I |
| S | S | Z | T | C | C | O | I | M | K | Q | U | L | B | S |
| E | E | K | A | E | L | L | E | R | C | H | E | F | F | C |
| L | E | R | M | N | U | O | J | B | Y | J | N | P | R | H |
| A | V | V | M | T | B | B | H | O | V | G | Z | W | A | K |
| R | U | U | U | R | R | M | V | E | A | M | A | W | U | L |
| V | P | T | Q | A | G | A | S | C | H | I | E | R | E | E |
| E | Z | C | N | L | Z | A | V | K | Y | S | H | E | Z | I |
| U | H | P | C | C | G | T | D | L | T | C | E | B | E | S |
| Q | K | U | I | L | O | G | E | I | U | M | L | N | D | C |
| J | L | V | G | U | L | O | P | K | C | O | F | L | E | H |
| U | A | P | F | B | T | S | C | H | L | E | G | E | L | D |
| N | P | Y | N | B | N | C | O | B | I | E | R | L | A | E |
| G | P | D | E | A | H | H | K | O | Q | G | P | U | R | R |
| I | E | H | M | S | S | D | H | E | U | X | H | S | I | E |
| M | O | A | A | E | M | Y | F | W | E | H | Z | W | U | R |
| H | R | G | J | L | Y | M | C | U | W | Y | S | Z | P | N |
| Q | O | S | O | V | R | F | K | Y | T | F | R | H | Q | Y |
| F | V | N | R | C | R | A | G | W | K | S | J | L | V | K |

STAMM MAJOR PFIFFER UELI GASCHIERE KAELLERCHEFF

CENTRALCLUBBASEL KLAPPE GOSCHDYM DRUMMLE

LADAERNE ZEDEL BIER RAEPPLI BASEL DAMBOUR

SCHLEGEL FISCHKLEISCHDER CLIQUE JUNGI OBFRAU

NUENZAEHELF PICCOLO BOECKLI REIFFE LARVE

OBMAA ALTE WAGGIS

© Kniffel-Keenig

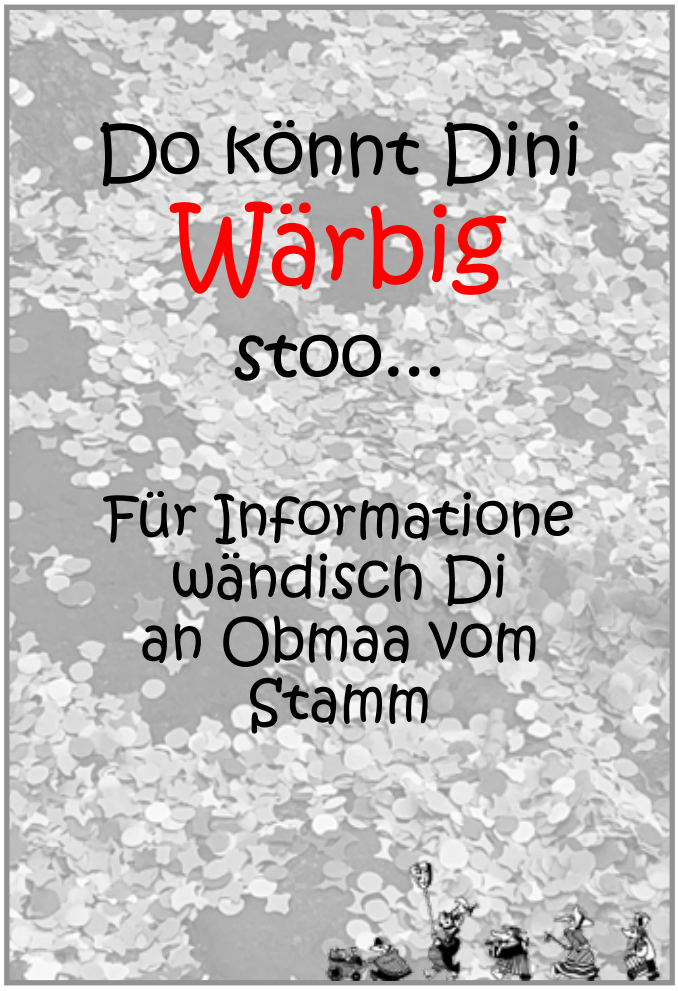

Finn Doppler
26. Oktober 2019

Syt em 26. Oktober 2019 sinn d Katrin und dr Daniel Doppler stolzi Eltere vom Finn.

Nach aafänglige Startschwierigkeite - dr Finn isch siebe Wuche uff dr Neonatologie im Unispital Basel gläge - het är am 18. Dezämber 2019 ändlig heim dörfe.

Am erschte Daag dehei isch är 56cm gross und 3850g schwär gsi.

Mir gratuliere dr Katrin und em Daniel ganz härzlig zum neye Ärdebürger und wünsche ihne viel Freud.

# Drummeli 2020

Für uns vo dr Drummelikommission foht s neue Drummeli scho a, während mir no probiere, dr alti Marsch us unsere Ghörgäng z'verdränge. So isch es au im Joor 2018 gsi. Noch unserem grossartige Uftritt mit dr Miss Marple isch d Latte hoch gsetzt und mir hän probiert, kei Limbo unde dure z'danze. Und so sin mr im Summer 2018 uf d Suechi nach unserem nägschte Drummelimarsch gange…

Es isch e warme Summerobe gsi und mir hän ys „Chez Stocki" - im Spiegelfäld - zumene feine Grillobe troffe. Nachdäm mir ys verköschtigt und circa 2 Stund em Martin si bruune Rase (es isch nodüerlig nid sini Schuld gsi) betrachtet hän, hän mr ys Gedangge zum neue Marsch afo mache. Well mir an dene Sitzige immer nur Wasser drinke und dodrmit nie öbbis anders als e klare Kopf hän, isch die Sitzig hoch effiziänt und zielsträbig duregfiehrt worde. So hän mr imene strukturierte Brainstorming fokussiert uf e Lösig ane gschafft. Und obwohl immer alles effiziänt, strukturiert und konsensorientiert isch, sin mr doch froh, dass mr jewils e Protokoll hän, well ab und zue (aber seeeehr sälte) unseri Diskürs ins Belanglose abdrifte. Sigs wies well, mir hän an däm Obe no kei zündendi Idee gha.

Us däm Grund hän mr ys halt e witers Mol troffe. Es isch inzwüsche Novämer gsi und somit Zyt füre legendäre Fondueplausch im „Chez Stocki". Aber s 2018 isch nid s Joor vom Martin gsi. Noch em Malheur mit em Rase isch au bim Fondue nid alles riibigslos gloffe. Us Rüggsicht uf nonig ganz verheilti Wunde, könne mr an dere Stell nid mee drzue sage, aber als kleine Tipp: E Ei und bitz Spägg im Yyskaschte z ha, het

nonie gschadet! An däm Obe hän mir unseri Uswahl igränzt und ys uf e Marsch geinigt. Wie das genau gange isch… kei Ahnig. Mir glaube, dr Müller isch allne so lang uf d Närve gange, bis mr igwilligt hän und so ischs es zum CanCan Baloise ko.

Mit em CanCan Baloise begänn mir ys uf nid ganz unbekannts Terrain. Vor e paar Joor(-zähnt) het dr CCB das Stügg scho mol intoniert. Wär sich no ka dra erinnere - es isch in de Zyte vom Kiechli gsi... Mir freuen ys sehr, dass dä herusforderndi Marsch e top Revival wird und mir sin absolut überzügt, dass mr e Hammer-Uftritt anelege wärde. Damit das glingt, bruu-

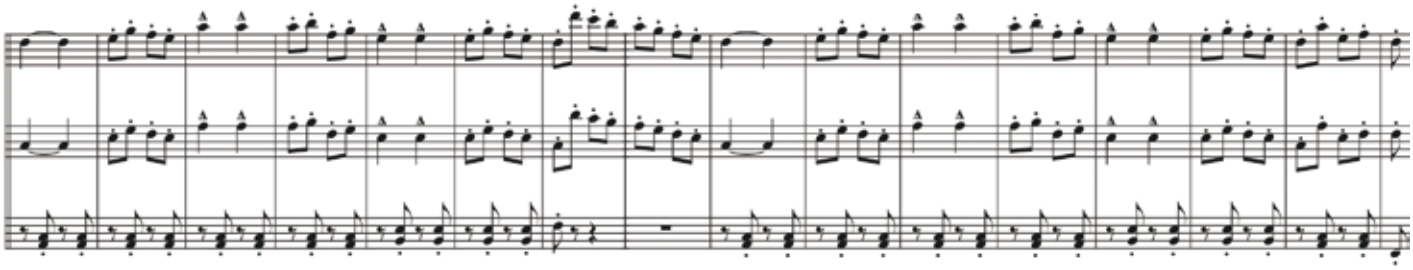

che mr Jede und Jedi vo euch. Unseri Pfyfferinne und Pfyffer trage die musikalischi Hauptlascht. Sie wärde dr CanCan Baloise unter dr kompetänte Leitig vo dr Claudia ystudiere und s Flair vom Moulin Rouge uf d Musical-Bühni zaubere.

Unseri Damburinne und Dambure wärde für s Optische zueständig sii. Das liggt einige naturgemäss besser, als d Musig! Drum wärde die Dame und Herre s Danzbei schwinge und s Publikum mit ere grossartige Choreo (kei Drugg Thom und Tim) vo de Stüehl haue. Well mir aber nur e begränzti Aazahl Damburinne und Dambure sin und e paar drvo no wärde dörfe Triangel spiele, starte mir e Ufrueff: Alli Vorträblerinne und Vorträbler, sowie Pfifferinne und Pfyffer wo e bitz Rhythmus im Bluet und Bogg uf e Tanzyylag hän, sin gfrogt. Mir freuen ys über Verstärggig in dr Dance-Line. Pfyfferinne und Pfyffer bitte mr aber, sich zerscht mit dr Gaby und Claudia abzspräche, well mr nid hinter ihrem Rugge Pfyffer abwärbe wän. Also eigentlig wän mr scho, aber es git gwüssi gsellschaftlichi Konventione, wo sogar mir nid mit Fiess trätte!

Was gits suscht no z'sage? Ah jo, es wird e Yebigsweekend gä. Und do bitte mir, euch ALLI z'ko. Das Happening wird am 01. und 02. Februar 2020 stattfinde. Sälbschtverständlig sin mir drum bemieht, dass es e geile Aloss wird. Mir wärde nid nur für s Drummeli yiebe, sondern s wird au no Zyt für gselligi Aggtivitäte gä. Die no gheimghaltene Einzelabschlachtige in dr Nacht erwähne mr jetzt nonig im Detail, suscht kunnt denn wider niemer und mir hän doch dr Uftrag kriegt, dä Event e bitz positiv z verkaufe. Spass ufs Velo – kömmet Alli – es wird e tolli Sach!

Das wärs sowit vo uns. Mir freuen ys sehr, e witers Drummeli mit euch dörfe z'bestritte und hoffe, ihr wärdet genau so dr Blausch ha, wie mir en hän. Falls ihr Froge oder Aamerkige hän, dörfed ihr euch gärn bi dr Steffi oder em Tim mälde, sie sind euri Asprächpersone für alles rund ums Drummeli. Mir verabschiide ys und wünsche euch allne e erholsami, mimimifreii Zyt.

Schmutz ufe Buuch, euri Drummelikommission

**Drummeli-Zytplan**

Im Drummeli kömme mir in dr 2. Hälfti nach dr Pause dra.

| | | | |
|---|---|---|---|
| Do. | 13.02. | 22:00 | Stellproob |
| Sa. | 15.02. | 15:36 | Generalproob |
| Sa. | 15.02. | 21:51 | 1. Ufftritt |
| So. | 16.02. | 16:21 | 2. Ufftritt |
| Mo. | 17.02. | 21:51 | 3. Ufftritt |
| Di. | 18.02. | 21:51 | 4. Ufftritt |
| Mi. | 19.02. | 21:51 | 5. Ufftritt |
| Do. | 20.02. | 21:51 | 6. Ufftritt |
| Fr. | 21.02. | 21:51 | 7. Ufftritt |

Mir freuen ys scho jetzt uf e tolli Wuche mit euch!
Euri Drummelikommission

# Herbschtbummel Alti Garde

**Herbstbummel noch Schaffhuuse**
**am 26. Oggtober 2019**

Nochdäm mir letschte Joor nur ä «kleine» Usflug hauptsächlich mit em öffentliche Verkehr in Weschte vor dr Stadt hänn könne gniesse, isch diesjoor für ä grosse Usflug noch Oschte leider d Option mit dr Bahn ufgrund vo diverse «Baustelle» uf dr Strecki irgendwo hängge blybe. Als Alternative sinn Minibus Ysätz und ä Bus-Charter in Erwägig zoge worde. Schliesslig isch d'Lösig vom grosse Bus-Charter realisiert worde.

Ueber Schwiizer-Autobahn und Landstrosse sinn mer Richtig Laufeburg g'fahre, wo mer noch Dütschland g'wäggselt hänn. In Erzinge simmer wieder uf CH-Bode zrugg-gfahre und hänn wyterhin dr Näbel als Begleiter gnosse. Ich erinneri my, dass mer dur Dörfer tuckeret sin und i by hüt nonig sicher ob d dr «Stangewald» uf emene Acker wirklich als «Vorbote» für ä neui Siedlig» g'stande isch oder nit irgendä Firma ä guet Plätzli als wärbewirksames Eggli gfunde het, um ihri stabile Proflistange azpryyse...

Irgendwenn (so g'fühlt noch ca. enere Zugrais ins Tessin...) mit dr Uhr g'mässe aber noch rund 2 Schtund - sinn mer vor em Bahnhof in Schaffhuuse ako und vom Alain und synere Frau, dr Gabrielle, in Empfang gno worde. Au ä Schöfer-Hund und zuesätzlich ä Fründ vom Alain hänn unseri Gruppe beglaitet und derfür g'sorgt, dass niemerts verlore goot.

Dr Gang dur d'Altstadt vo Schaffhuse isch mit emene Uffstyg uf dr Munot abgschlosse worde. Die stolzi Feschtig isch ä monumental Bauwärk mit «höhleartigem» Zuegang und ämene grosse Platz für Veranstaltige. S'obligate Gruppeföteli isch dört entstande. Noch em weniger asträngende Abstyg in d'Stadt sinn mer via Lift in ä «Versammligsruum» gschleust worde und dört isch ys än interessante Vortrag über d Wirtschaftsförderig vo dr Stadt Schaffhuse präsentiert worde. Es isch wirgglich nit um d'Entwicklig vo flüssige Inhält vo «Gaschtrobetrieb» gange, sondern um d'Förder- und Wärbemassnahme, um Firmene in der Stadt heimisch lo wärde...

Zum Verdaue vo däre Fluet von Informatione het's notürlig wieder ä bitz Bewegig bruucht... mer sinn zum Bus g'loffe und dä isch, an dr Schaffhuser Herbschtmäss verby, Richtig Hügel g'fahre..... Uf em Hügel ako, hämmer näbe Spazierwäg und grosse Viehweide au no unser Ziel, ä Stärnwarte, entdeckt... https://www.sternwarte-schaffhausen.ch.
Noch emene Apero in dr Ygangszone vo däm modärne Bau, sinn mir wyter uf Entdeckigstour (in 2 Gruppe ufteilt ) mitgno worde: Diesmol zwor sitzend (im Planetarium) oder uf eme Minispaziergang zu de riesige «Röhre» mit Ussicht in Wältruum. Im Planetarium-«stübli» het dr Alain Ritter könne unser Sunnesystem und au die viele wyteri «Galaxie» virtuell präsentiere. Do no ä kleini Vision: Villicht gits in 500 Joor in Basel ä Fasnachtsmuseum, wo me ka, in ere Simulation, dur d Cortège vo de Fasnachtsdäg in Basel vom

20. und 21. Joorhundert sich durezäppe... das wär doch ä toll Erlebnis, so staufrei d'Fasnacht z'gniesse...! Die zweiti Gruppe het uf dr Terrasse, resp. em «Observatiorium» mit de Färnrohr ä Blick in d'Sunne und uf dr Saturn könne wärfe... D'Teleskop sind unterem «abfahrbare» Dach stationiert und me ka do wirklich ä 360-«grädige» Yblick in «Stärnehimmel» - au tagsüber - erhasche...Dr Klaus Mest vo dr Stärwärte het uns denn aschliessend au no Föteli vo sym Hobby, dr «Jagd uf Sunne-Finsternis» zaigt und brichtet, wien är die «dunkle» Spektakel vor Ort (z. b. in Südamerika) oder an andere entlägene Ort «ungstört» duet

beobachte.
Um die Informazione alli könne z'verarbeite sinn mer wieder in tieferi Ebene mit em Bus g'fahre worde. Bym Nachtässe sinn agregti G'spröch im Gang gsy. Dangg em runde Geburtsdaag vom Sulle (Danggschön für dy Späind vo de Getränkeköschte!) isch dr plötzlich Ufbruch erlychteret worde. Im Bus hänn sich alli erholt und unseri Usfahrt isch - im Sinn vonere galaktische Rückkehr – im Schnellzugtempo, erfolgrych beändet worde. An däre Stell e Dangg an die 3 «Ermöglicher» vo däm tolle Alass: Em Alain als Entwickler und Koordinator vor Ort, em Christoph als Bus-Charter und em Dani als geduldige Betreuer unterwägs; durch Eure Ysatz isch es wirggligg ä vylfältige Daag worde.

Ae Mitässer

# Würdigung vo dr Vreni Cahenzli

Am 4. Septämber, voller Plän, isch d Vreni, em Werni sy Partnerin, völlig unerwartet gschtorbe. Jedes Moll, wenn y im CCB Käller bi, gsehn y sy hütt no vor mr, wie sy no am Donnschdig vorhär in dr Iebig, wie immer, mit em Piccolo dr Taggt in die linggi Hand gschlage hett.

D Vreni isch als „Querystyygere“ zämme mit dr Sibylle und dr Monique im Johr 2000 in Stamm ydrätte, hett im Stamm pfiffe und sich e baar Johr als Viceobfrau vo dr Junge Garde engagiert. 2013 hett sy in die Alti Garde gwäxlet und isch sitt 2014 Pfyfferchefin und Instruggtorin gsi. Sy hett sich so wohl gfühlt, dass sy 2016 au no in dr Sujetkommission het afo mitschaffe und denn Sujetobfrau worde isch. E riisigi Arbet und mir sinn mit heerlige Züüg underwäggs gsi. Mehreri Johr hett sy „ganz näbebyy“ au no mit Humor und prächtige Bilder dr Zeedel gschriibe.

Dr villicht überragendscht Bydrag hett d Vreni aber 2010 / 2011 gleischtet. Si isch d Autorin vo dr umfassende Cliquechronik „100 Johr CCB“. E baar Exemplar sinn bi dr Alte Garde no erhältligg.

Dr Vreni isch e tragendi Figur und e fröhligi, läbensluschtigi Cliquefründin gsi. Mir dängge alli mit grossem Dangg und vyle schöne Erinnerige an d Vreni zrugg. Wenn s Ehremitglieder gäbt im CCB – si wär eins! DB.

# Fasnachts-Plan 2020 - Alti Garde

| | | |
|---|---|---|
| 22.02.2020 | **14:30** | Dräffpunggt **Badische Bahnhof :** Marschiebig no Haltige<br><br>S gitt nur no ai Halt vor em Nachtässe |
| 01.03.2020 | **17:00** | Dräffpunggt **Rätz-Stadt:** Zeedelvernissage<br><br>18:30 Ladärne-Ynepfyffe zämme mit em Stamm und dr Junge Garde |
| 02.03.2020 | **04:00** | Dräffpunggt **Hotel Basel:** Morgestraich<br><br>Die erschte zwei Runde mit em Stamm und dr Junge Garde<br><br>07:00 Morgenässe im Zält vom Fasnachts-Comité uff em Münschterplatz zämme mit em Stamm und uff Yladig vo drei jungbliibene Jubilare |
| 02.03.2020 | **14:20** | Dräffpunggt **Rubino:** Fasnachtsmäntig<br><br>14:50 Abmarsch Richtig Comité Stainebärg<br><br>18:15 Nachtässe in dr Brasserie vom Volggshuus<br><br>20:00 Abmarsch zem Gässle |
| 04.03.2020 | **13:45** | **Neue Dräffpunggt Alts Wartegg an dr MUBA** (wie friehner): Fasnachtsmittwuch<br><br>14:10 Abmarsch Richtig Claraplatz am Comité vorby<br><br>16:15 Traditionelle CCB Apéro am Rümelinsplatzbrunne<br><br>18:30 Nachtässe in dr Kunschthalle<br><br>21:00 Rundi mit em gsamte CCB ab Barfiesserkirche |
| 22.03.2020 | | Fasnachtsbummel (separati Yladig) |

# s Sujet vo dr Alte Garde

Am Apéro vo dr Johresfyyr hett dr Schaltebrand Peter Wysswy und Nüssli serviert,
und d Nancy und dr Jürg hänn s Sujet presentiert:

S Jodler- und Aelplerfescht mit Fahneschwinger und Alpesäge
Das isch im näggschte Summer z Basel s Programm (hoffentlig duet's nit rägne).

Aber: besser als die folkloristische Deehn in unsere Gasse
Wurdi doch ä Woodstock Konzärt noch Basel passe!

Dr Sound vo däm Alpeschlagerfestival duet uns schregglig verdriesse.
Me muess die Szene beläbe, um dä Aloss z'gniesse!

Drum sinn mir Grufties scho greftig am lebe
Und dien musikalisch Überstunde schiebe.

Jetz stöön mir Dambuure und Pfyffer s erscht Moll do in schlichte Trachte
Bym Dekoriere muess me ä baar Details beachte…

So urtümlichi yheimschi Bekleidig ka unter Heimatschutz stoo
Drum hämmer e baar Empfählige zum Usschmügge erloo!

Und dr Dambourmajor isch ä Hippie - nitt mit Bürschteschnitt
Är bringt dr Groove vo de Woodstock-Zyte mit!

Das Johr isch au e Hippiebus mit uns uff Tour
Das coole Gfährt isch e Symbol vo der Flower-Power-Kultur.

An däre Stell dien mer aimool meh ans Vreni dängge,
Und hoffe sy duet uns e greftigs Lächle us em Himmel schängge.

S Wägeli hett sy im Tutti kauft und in Münchestai deponiert
Für dr Uffbau wärde vo Atelierkinschtler vyl Schtunde investiert!

Au d' Ladärne isch in Arbet bim Däge -
Das Wärgg isch uf sehr guete Wäge.

Wär wott Värsli für d'Latärne dichte
Ka syni Zyle per Mail an uns richte.
D Adrässe drfür? Do isch sy z'ha
Mischle aet quickline punggt Ce Ha!

*Die verschiedene Täggscht vo dr Alte Garde sinn vom Jürg und vom Däni gschriebe.*

# E letschte Blick ins alte Atelier

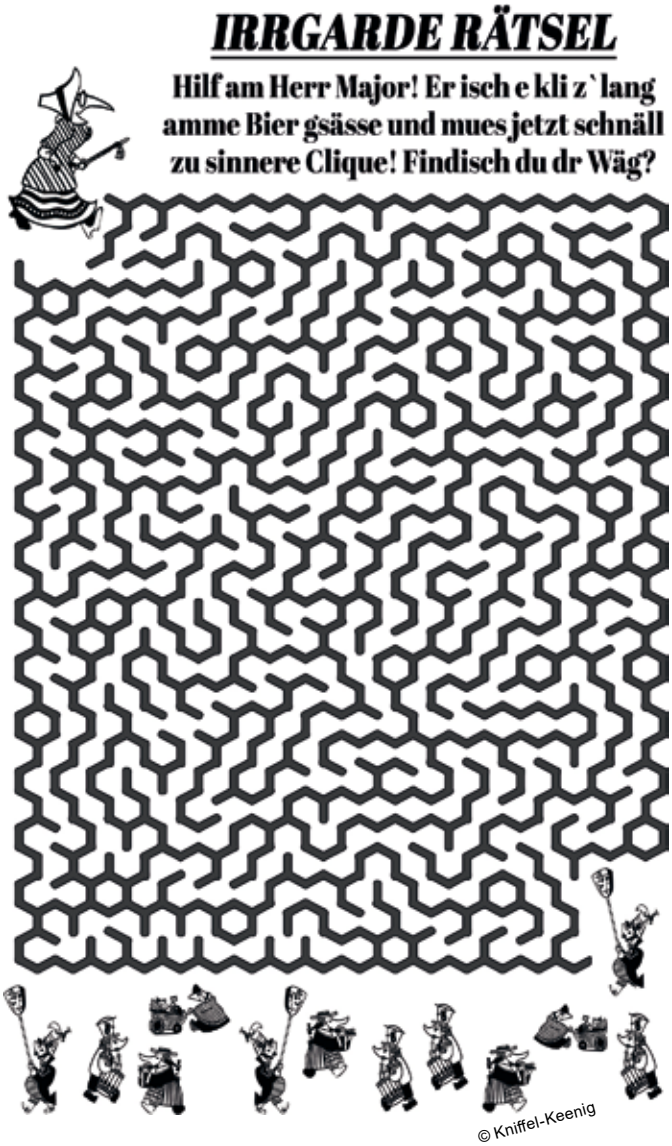

**Und z letscht...**

«… die Nachwuchsspielerin hat übrigens ein Hobby neben Schule und Fussball gefunden: Sie trommelt in der Fasnachtsclique Central Club Basel».
D Reed isch vo dr Bénédicte von Rotz, wo syt über 4 Joor bim FC Basel isch und inzwüsche in der U19 spielt.
*Us em Gäl Schwarz Magazin 2019 vom FC Pratteln*

**No e baar Termin...**

Am 09. Februar 2020 isch Würschtliplausch-Marschiebig
Vom 15. bis am 21. Februar 2020 sinn mr am Drummeli

**Fasnacht 2020 und 2021**

Am 27. Februar 2020 isch Fasnachts-Hogg
Vom 02. bis 04. März 2020 isch Fasnacht
Vom 22. bis 24. Februar 2021 isch die Näggschti

Ab Uff d'Gass!
Immer unterwegs für Sie.
www.unternaehrer-ag.ch
Unternährer
Unser Elektroprofi

Und wenn's emoole neetig wär...
Neth AG
Sanitär
Auf dem Wolf 21 Basel Tel. 313 10 10

Architekturbüro Linus Marti
Leimgrubenweg 9 D 4053 Basel
Telefon/-fax: 061/331 11 01
Natel: 079/353 07 03
e-mail: archb.lmarti@bluewin.ch
Privat: Bruderholzstrasse 106
4053 Basel
Tel: 061/361 87 42

S´isch allewyyl "Fasnachts-Zyt"
im Hotel Basel.
hotel basel
★ ★ ★ ★
Basler Keller · Münz · Sperber – Gastlich und freundlich.
am Spalenberg · Münzgasse 12· CH-4051 Basel Telefon 061/264 68 00 · Fax 061/264 68 11